

PŘÍLOHA Č.1 - SITUAČNÍ MAPA

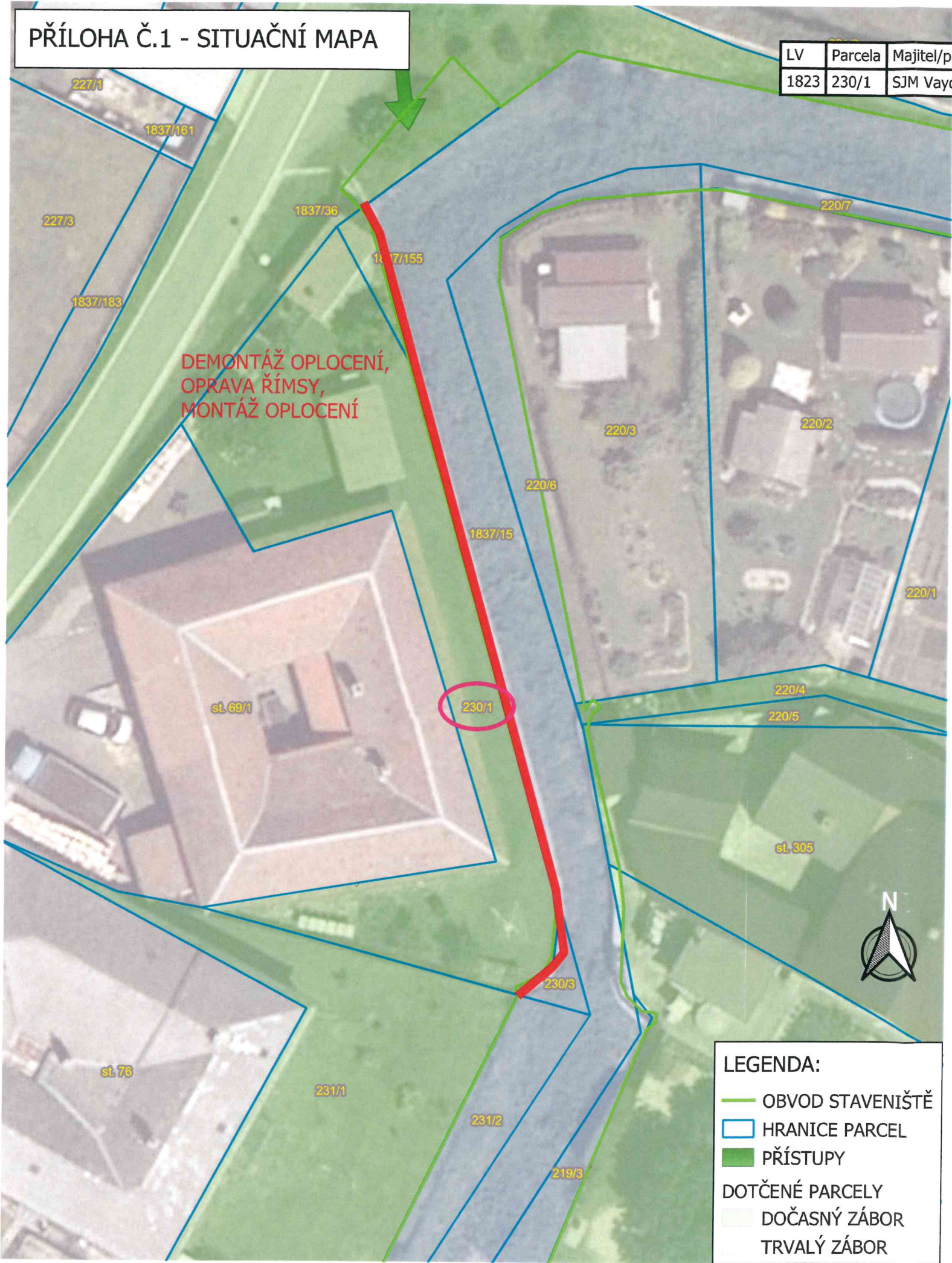

LV	Parcela	Majitel/právo hospodařit	Druh pozemku	Plocha	Dočasný zábor	Trvalý zábor
1823	230/1	SJM Vaydyč Anatoliy a Vaydyčová Jiřina, Zadní 141/40, Lačnov, 56802 Svitavy	5	306	0/80	1

Investor stavby:  
Povodí Moravy, s.p., Dřevařská 11, 602 00 Brno

Vlastník pozemku:  
SJM Vaydyč Anatoliy a Vaydyčová Jiřina, Zadní 141/40, Lačnov, 56802 Svitavy  
Dočasně dotčené parcely: 230/1  
Katastrální území: Moravský Lačnov (760994)

- Vlastník prohlašuje, že má ve svém vlastnictví výše uvedené pozemky.
- Vlastník souhlasí s provedením stavebního záměru podle §184a, zákona č. 183/2006 Sb. ve znění pozdějších předpisů dle projektové dokumentace "Lačnovský p., ř. km 0,000 - 3,260, Moravský Lačnov, oprava koryta".
- Vlastník dále souhlasí se vstupem na výše uvedené pozemky, za účelem přístupu ke stavbě dle rozsahu na situačním výkresu.
- Vlastník souhlasí s dočasným užitím uvedených pozemků pro účely stavby.

Souhlasím s realizovaným záměrem dle rozsahu situačního výkresu.

Za podmínek:  
.....  
.....  
.....

Dne 27. 2024

Podpis Vaydyč Anatoliy Podpis Vaydyčová Jiřina

Datum narození 25. 4. 1973 Datum narození 11. 3. 1960

Kontakt 604 186 118 Kontakt 737 169 042

VYPRACOVALA: Ing. LUCIE SEIFERTO VÁ	ZODP. PROJEKTANT: Ing. ALEŠ ZÁRUBA	POVODÍ MORAVY, S.P. ZÁVOD DYJE, HUSOVA 760, 675 71 NÁMĚŠŤ NAD OSLAVOU T +420 565 382 643, seifertova@pmo.cz		
INVESTOR: POVODÍ MORAVY, S.P., DŘEVAŘSKÁ 11, 602 00 BRNO		STAVBA:  Lačnovský p., ř. km 0,000 - 3,260, Moravský Lačnov, oprava koryta		
PŘEHLEDNÁ SITUACE		FORMÁT	A3	ČÍSLO PARÉ
		STUPEŇ	DSP/DPS	
		DATUM	04/2024	
		MĚŘÍTKO	1:250	
		kótováno v	m	
		Č. ZAKÁZKY	-	Č. VÝKRESU
		Č. VÝKRESU	C.2	